

# Sejam bem vindos à Saquarema



**PREFEITURA  
SAQUAREMA**  
TRABALHO E RESPEITO

## 11° Campeonato Mundial de Paramotor - FAI

### 11° WPC – FAI Saquarema

Acontece entre os dias 20 à 30 de Abril no distrito de Sampaio Correa – Saquarema RJ. Centenas de pilotos competidores e desportistas frequentam a região durante todo o ano, com o intuito de preservar a integridade de todos, seguem algumas medidas informativas.

### Espaço Aéreo

As regras do espaço aéreo seguem as mesmas de acordo com o estabelecido pela ANAC no RBAC 103, sendo proibidas as práticas de sobrevoo em áreas densamente povoadas, com aglomeração de pessoas e as operações que coloquem em risco pessoas no solo.

### ÁREA OFICIAL DO EVENTO

Todo evento acontecerá dentro do NOTAN delimitado entre os pontos 1 à 5 na imagem ao lado. Na área de NOTAN só será permitido voar com numeral do evento na asa.

Toda extensão de praia está fora do NOTAN ficando permitido a decolagem com EXCEÇÃO das praias da Vila e Itaúna.

### RESTRIÇÃO DE POUSO E DECOLAGEM PRAIAS DA VILA E ITAÚNA

As praias da Vila e Itaúna concentram o maior número de banhistas e atividades esportivas, ficando a **DECOLAGEM, POUSO e SOBREVOO PROIBIDOS NAS ÁREAS DEMARCADAS**. É permitido o sobrevoo **RESPEITANDO OS LIMITES** mínimos de 50 metros afastado da areia, sobre a água e altitude mínima de 150 Pés.

### PILOTOS LOCAIS

Pedro Junior +55 22 99975-0319  
Marcio Bilu +55 22 97401-4475  
Daniel +55 22 99828-2105

Frequencia VHF Local 144.500

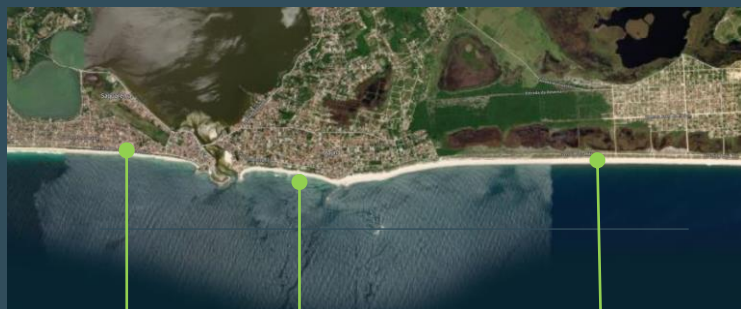

PRAIA DA VILA

ITAÚNA

VILATUR

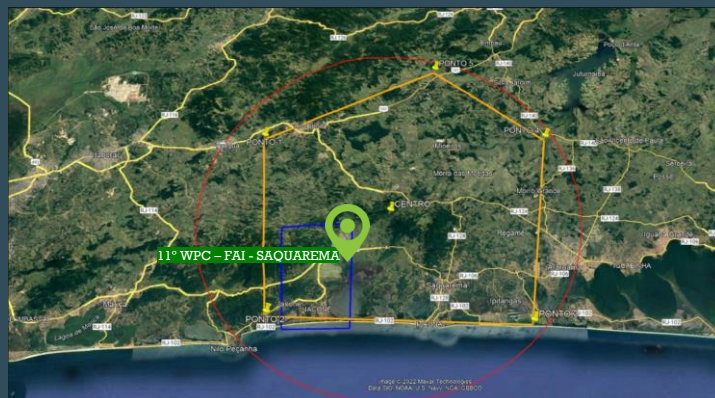

### ÁREA RESTRITA DE POUSO E DECOLAGEM

# Sejam bem vindos à Saquarema



**PREFEITURA SAQUAREMA**  
TRABALHO E RESPEITO

## VOOS NA REGIÃO



### POUSO E DECOLAGEM

#### [AREA OFICIAL PRAIA DE VILATUR

Localizada na Reserva de Massambaba, a Praia de Vilatur é ampla e com topografia excelente para a prática do esporte, pois é longe de rede elétrica. Próximo da área urbana de Vilatur, há restaurantes e serviços delivery de refeição. Vento Ideal S SE SW

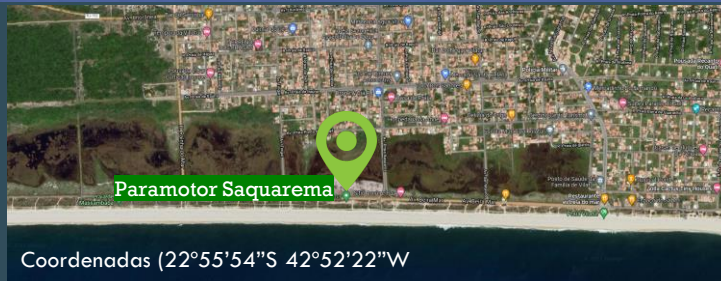

Coordenadas (22°55'54"S 42°52'22"W



Distância de voo até Itaipuaçu 51Km

Distância de voo até Arraial 42,5Km

### ARRAIAL DO CABO

#### [AREA OFICIAL PRAIA PRAIA GRANDE

A Escola Paraiso Fly fica na praia Grande em Arraial do Cabo e conta com pilotos e instrutores prontos para passar toda orientação do voo local. Vento Ideal S SE SW

### ORIENTAÇÃO DE VOO EM ARRAIAL DO CABO

Por ser próximo a Base Aérea de SPDA e bem próximo a cabeceira do Aeroporto de Cabo Frio, é o local de maior atenção, Pouso e decolagem em área segura, voar em cima da arrebentação, não voar em cima dos banhistas e nem em cima das casas. Altitude de 150 pés, não passar de 200 pés sob hipótese nenhuma estamos na área de aproximação de aeronaves Aeroporto Cabo Frio



Coordenadas (22°57'27"S 42°02'57"W

Pilotos Instrutores Locais:  
Marlon +55 22 99737-6838

Frequencia VHF Local 145.500





# Sejam bem vindos à Saquarema



**PREFEITURA  
SAQUAREMA**  
TRABALHO E RESPEITO

## VOOS NA REGIÃO



### POUSO E DECOLAGEM

#### [ÁREA OFICIAL ITAIPUAÇU]

Localizada na cidade de Maricá, a Escola Rio Paramotor tem estrutura para receber pilotos e uma ampla área de pouso e Decolagem na praia com segurança. Vento Ideal S SE SW

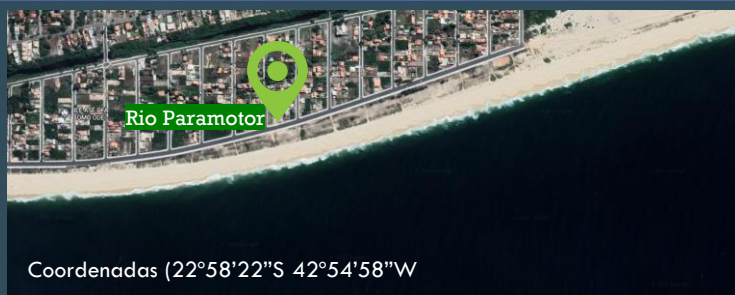

Coordenadas (22°58'22"S 42°54'58"W)



Distância de voo até Praia de Piratininga 18Km

Distância de voo até Arraial do Cabo 93,5Km

### ORIENTAÇÃO DE VOO EM ITAIPUAÇU

Pouso e decolagem em área segura, voar em cima da arrebentação, não voar em cima dos banhistas e nem em cima das casas. Altitude recomendada de 1.000 pés, não passar de 1.500 pés sob hipótese nenhuma por ser um local de aproximação de aeronaves, não atravessar a baía de Guanabara acima de 500 pés.

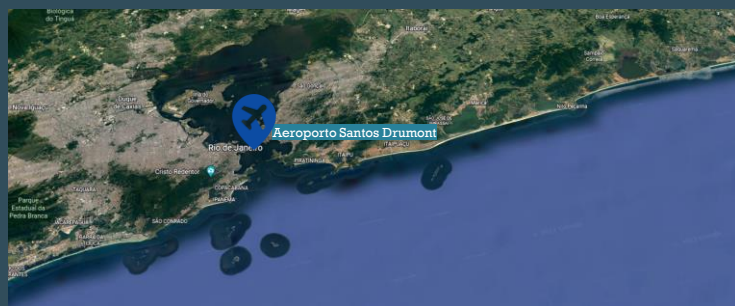

### ORIENTAÇÃO DE VOO NO CRISTO

Consultar artigo no Site:

<https://rioparamotor.com.br/voando-de-paramotor-no-cristo-redentor>

Pilotos Instrutores Locais:

Alexandre Barbosa +55 2198790-0412

André Vargas +55 21 99911-5560

Frequência VHF local 145.200

